

# WinregOŠ příručka

## Obsah:

[Inštalácia aplikácie](#)

[Inštalácia databázového systému](#)

[Navigačný panel](#)

[Číslo farmy](#)

[Register](#)

[Hlásenia](#)

[Presuny](#)

[Ovládanie aplikácie](#)

[Register](#)

[Pridávanie záznamov](#)

[Počty ošípaných](#)

[Oprava záznamov](#)

[Vymazanie záznamov](#)

[Doplňujúce funkcie](#)

[Filter záznamov](#)

[Hlásenia](#)

[Doplnenie počtov](#)

[Generovanie súborov](#)

[Presuny](#)

[Realizácia presunu](#)

[Zrušenie presunu](#)

[Vytvorenie výstupu](#)

[Doplňujúce funkcie](#)

[Filter záznamov](#)

[Práca s databázou](#)

[Cloudfarms](#)

[Pridanie farmy](#)

[Prvotná inicializácia registra](#)

[Pridanie novej farmy](#)

## Inštalácia aplikácie

Pred použitím aplikácie je nutné ju nainštalovať. Inštaláciu užívateľ spustí tak že **pravým** tlačidlom myši klikne na súbor **setup.exe** a následne **ľavým** tlačidlom myši na položku **Spustiť ako správca** (dôležité!). Tento súbor najskôr nainštaluje potrebný podporný systém aplikácie tzv. “framework”, a potom samotnú aplikáciu.

Po nainštalovaní aplikácie sa táto postará o nainštalovanie databázového systému, ktorý aplikácia využíva.

## Inštalácia databázového systému

Aplikácia na základe nainštalovaného operačného systému vyberie vhodný súbor, z ktorého sa databáza nainštaluje. Samotná inštalácia databázy pozostáva z niekoľkých krokov.

Prvým je rozbalenie inštaláčného súboru do priečinka (viď obrázok).

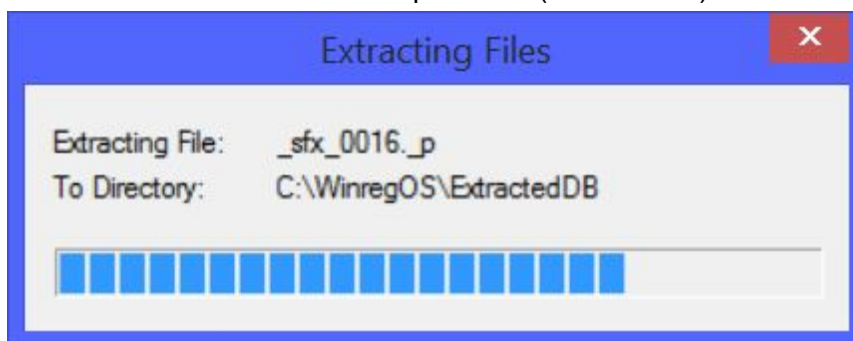

*Rozbalovanie inštaláčného súboru databázy*

Po rozbalení súboru sa užívateľovi zobrazí oznamovacie okno (viď obrázok).

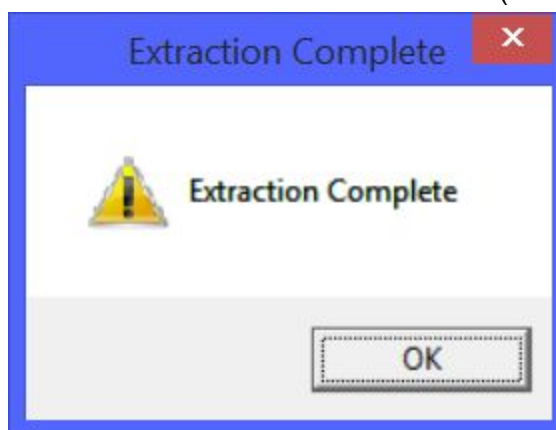

*Dokončenie extrakcie*

Po rozbalení užívateľ potvrdí a spustí samotnú inštaláciu stlačením tlačidla “Áno” (obrázok “Potvrdenie inštalácie”).

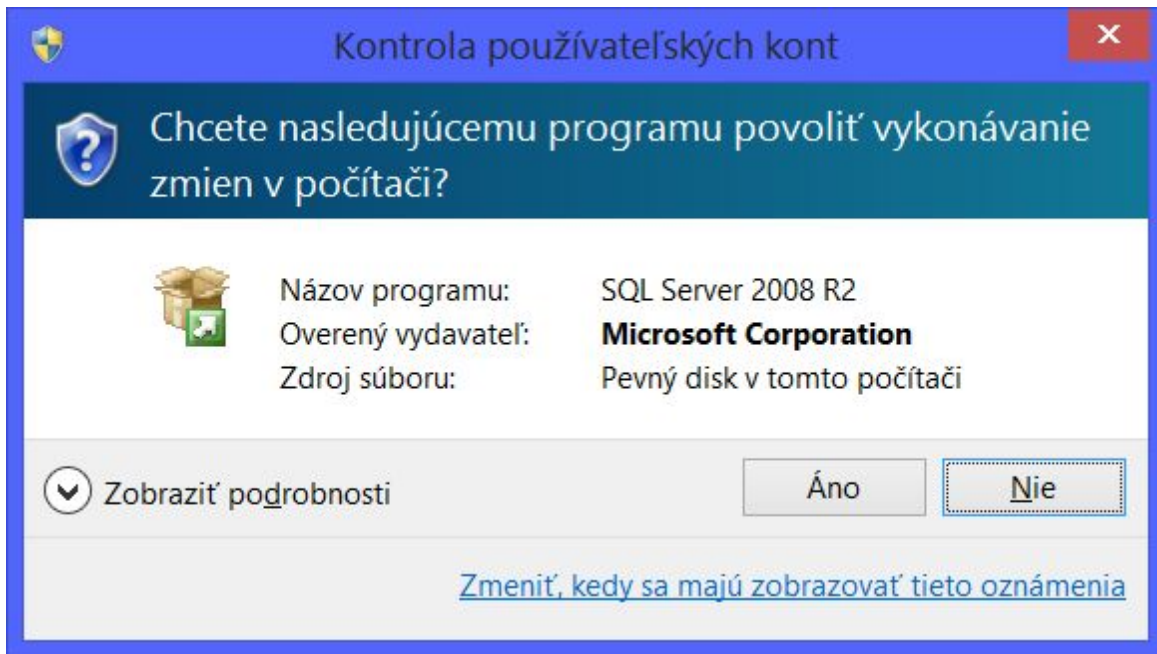

Potvrdenie inštalácie

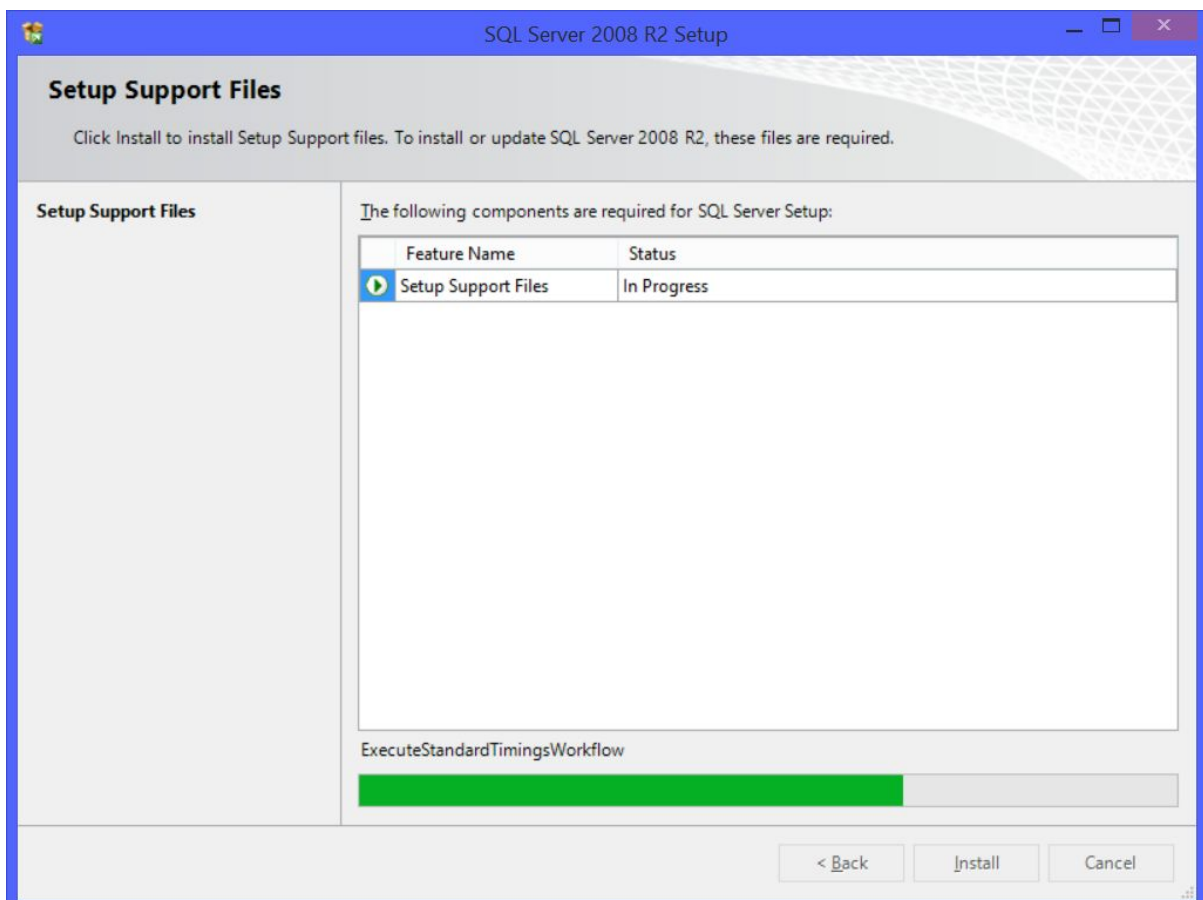

Priebeh inštalácie 1

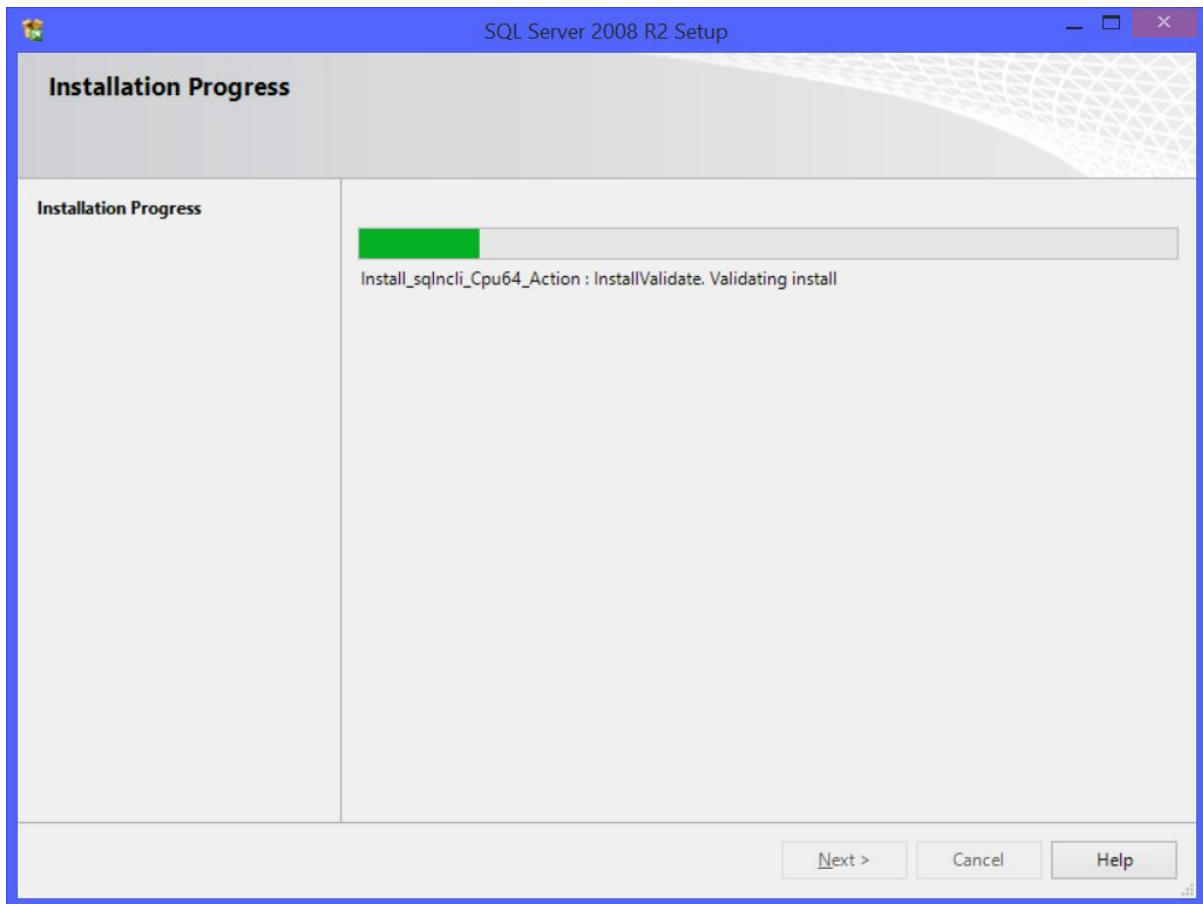

*Priebeh inštalácie 2*

## Navigačný panel

Navigačný panel aplikácie sa nachádza na ľavej časti aplikácie a obsahuje čísla fariem, ktoré užívateľ spravuje. Tieto čísla obsahujú ďalšie 3 položky: Register, Hlásenia a Presuny. Každú z položiek si predstavíme.

## Číslo farmy

Číslo farmy je koreňovým uzlom, položiek Register, Hlásenia a Presuny. Po kliknutí na číslo farmy sa užívateľovi zobrazia informácie o farme uložené v databáze (číslo farmy, registračné číslo farmy pre číslovanie ošípaných, názov farmy atď.) a o držiteľovi farmy (meno, priezvisko, kontakt, atď.).

Registračné číslo	119753	Registračné číslo farmy pre číslovanie ošípaných	ABCDE
Názov	PD Farma ošípané		
Adresa:	ulica		
	obec		
<b>Údaje držiteľa</b>			
Meno:	Titul pred		
	Krstné meno		
	Priezvisko		
	Titul za		
Adresa:	ulica		
	obec		
Kontakt:	telefón	1234567	
	mobil	123456789	
	e-mail	abc@abc.sk	
	fax	12345678	

## Register

Záložka Register je najdôležitejšou časťou aplikácie. Prostredníctvom tejto záložky a jej funkcií užívateľ môže pridávať záznamy do registra, opravovať ich, vymazávať, filtrovať ich zobrazenie atď. Záložka obsahuje roky pridania udalostí (zoradené zostupne), ktoré ďalej obsahujú jednotlivé mesiace, v ktorých boli udalosti pridané. Pri označení ktorejkoľvek sa v tabuľke záznamov zobrazia len tie, ktoré spadajú do daného roku (pri označení roku), resp. roku a mesiaca (pri označení konkrétneho mesiaca).

Typ opravy	Dátum opravy	Oprava strana	Oprava riadok	Strana	Riadok	Dátum udalosti	Kód udalosti	Počet ošípaných	Konečný stav	Reg. číslo ošípaných	Farma z/na	Krajina
				1	2	31.12.2015	20 - nahlasenie počiatočného stavu...	25	75	SK-POIUZ		
				1	1	31.12.2015	20 - nahlasenie počiatočného stavu...	50	50	SK-ABCDE		

Register

# Hlásenia

Záložka Hlásenia, tak ako Register, obsahuje roky, v ktorých boli pridané udalosti a následne položku pre každý uplynulý mesiac v danom roku. Po kliknutí na rok sa užívateľovi zobrazí zoznam hlásení za uplynulé mesiace, pri ktorých vidí konečný stav ošípaných a prasníc na farme v danom mesiaci.

WINREG ošipané Aktuálna farma: 119753 PD Farma ošipané Dátum: 14.02.2016

**Zoznam hlásení za rok 2015**

Mesiac	Celkovo ošipovaných	Počet prasnic
December	25	

*Zoznam hlásení za rok*

Hlásenie za konkrétny mesiac si užívateľ zobrazí pomocou kliknutia na daný mesiac v navigačnom paneli alebo v zozname hlásení za rok. Obrazovka mesačného hlásenia obsahuje všetky informácie o hlásení (konečný stav ošípaných, počet prasníc, záznamy hlásenia atď.)

Obdobie:	<b>December 2015</b>	Dátum vytvorenia:	<b>14.02.2016 15:27</b>
Počet ošípaných:	<b>25</b>	Dátum odoslania:	
Počet prasníc:	<b>0</b>		

Below the information box are two buttons: "XML" and "PDF". Underneath is a section titled "Záznamy registra" containing a table with the following data:

Strana	Riadok	Dátum udalosti	Udalosť	Počet ošípaných	Reg. číslo ošípaných	Číslo farmy z/na	Krajina
1	1		20 - nahlásenie počiat...	25			

*Mesačné hlásenie*

## Presuny

Záložka Presuny je veľmi podobná záložke Register, avšak zobrazuje, ako názov napovedá, len presuny z farmy, tzn. udalosti s kódmi 50, 60 a 70.

Presuny

## Ovládanie aplikácie

### Register

#### Pridávanie záznamov

Pridávanie záznamu do registra sa vykonáva pomocou funkcie "Pridanie záznamov" a tlačidla Zobraziť panel, ktoré sa nachádza v paneli Doplňujúce funkcie a ktoré užívateľovi po stlačení zobrazí panel "Pridanie záznamu".

Pridávanie záznamu

Pri pridávaní záznamu sú pomocou červených hviezd vyznačené povinné polia ktoré musia byť vyplnené pre zvolenú udalosť.

## Počty ošípaných

Pod panelom pridávania záznamu sa nachádza panel ukazujúci užívateľovi aktuálny počet počtu ošípaných každého registračného čísla na farme.

## Oprava záznamov

Oprava záznamu v registri sa vykonáva pomocou funkcie "Editovanie záznamov" a tlačidla Zobraziť panel, ktoré sa nachádza v paneli Doplňujúce funkcie a ktoré užívateľovi po stlačení zobrazí panel "Oprava záznamu".

*Editovanie záznamu*

Pre opravu záznamu, užívateľ označí záznam ktorý chce opraviť v tabuľke a následne vyplní pole Počet ošípaných resp. Registračné číslo ošípaných (podľa toho ktorý údaj chce opraviť, môže aj obidva) a stlačí tlačidlo "Opraviť".

(toto platí pre všetky záznamy okrem presunov (kódy udalostí 50, 60 a 70), tie sa editujú v záložke Presuny. A okrem záznamov exportu a importu (kódy udalostí 80 a 90), ktoré ak chce užívateľ opraviť, tak vymaže daný záznam a pridá nový záznam.

## Vymazanie záznamov

Vymazanie záznamov z registra sa vykonáva pomocou funkcie "Vymazanie záznamov" a tlačidla Odstrániť ktoré sa nachádza v paneli Doplňujúce funkcie.

Pre vymazanie záznamu užívateľ označí ten záznam ktorý chce odstrániť a následne klikne na tlačidlo Odstrániť.

## Doplňujúce funkcie

Panel doplňujúcich funkcií obsahuje tlačidlá na sprístupnenie funkcií pridávania, editovania a odstránenia záznamov a tlač registra.

### Filter záznamov

Filter záznamov ponúka rôzne možnosti a kombinácie ako filtrovať zobrazované záznamy podľa dátumu, kódu udalosti a typu záznamu.

## Hlásenia

### Doplnenie počtov

Súbory hlásenia (XML/PDF) môže užívateľ vygenerovať až po tom ako doplní počet prasníc v danom mesiaci. To spraví zadaním počtu prasníc do poľa Počet prasníc a stlačením tlačidla Doplniť.

**Doplnenie počtov**

Počet prasníc:

*Doplnenie počtov*

### Generovanie súborov

Pre vygenerovanie súborov hlásenia slúžia tlačidlá XML a PDF.

**Doplňujúce informácie**

Obdobie:	<b>December 2015</b>	Dátum vytvorenia:	<b>20.12.2015 10:39</b>
Počet ošípaných:	<b>25</b>	Dátum odoslania:	
Počet prasníc:	<b>0</b>	<input type="button" value="XML"/>	<input type="button" value="PDF"/>

*Generovanie súborov*

## Presuny

### Realizácia presunu

Realizácia presunu sa vykonáva pomocou funkcie "Realizovanie presunov" a tlačidla Zobrazíť panel ktoré sa nachádza v paneli Doplňujúce funkcie a ktoré užívateľovi po stlačení zobrazí panel "Pridanie záznamu".

**Presun z farmy: 119753 na farmu: 123456**

Sprostredkovateľ:  \* Dátum zrealizovania:

*Realizácia presunov*

Pre realizovanie presunu užívateľ označí presun, ktorý chce realizovať a následne vyplní pole Dátum zrealizovania (povinný) resp. Sprostredkovateľ (ak presun sprostredkoval sprostredkovateľ/obchodník) a potvrdí tlačidlom "Potvrdiť".

## Zrušenie presunu

Zrušenie presunu sa vykonáva pomocou funkcie "Zrušenie presunov" a tlačidla Odstrániť, ktoré sa nachádza v paneli [Doplňujúce funkcie](#).

Pre vymazanie presunu užívateľ označí v tabuľke presuny, ktoré chce vymazať a klikne na tlačidlo Odstrániť.

## Vytvorenie výstupu

Vytvorenie výstupu presunov sa vykonáva pomocou funkcie "Generovanie výstupu" a tlačidla Vytvor, ktoré sa nachádza v paneli [Doplňujúce funkcie](#).

Pre vytvorenie výstupu presunov užívateľ označí presuny, z ktorých chce vytvoriť výstup, následne si zvolí typ súboru, ktorý požaduje (XML/PDF) a klikne na tlačidlo Vytvor.

## Doplňujúce funkcie

Panel doplňujúcich funkcií obsahuje tlačidlá na sprístupnenie funkcií realizovania a odstránenia presunov a vygenerovanie žiadaných súborov.

## Filter záznamov

Filter záznamov ponúka rôzne možnosti a kombinácie ako filtrovať zobrazované presuny podľa dátumu, kódu udalosti, čísla farmy z/na ktorú bol presun uskutočnený a podľa

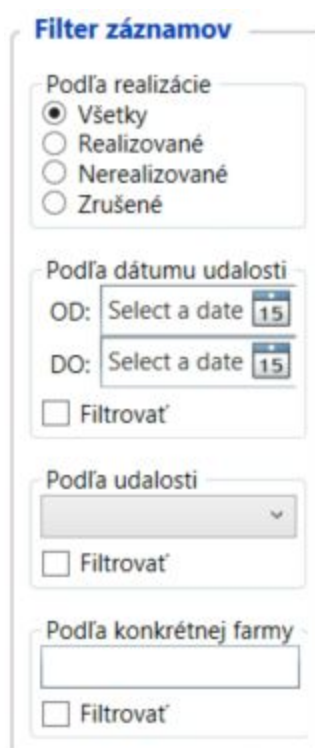
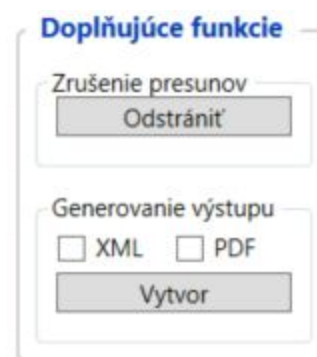

realizácie.

## Práca s databázou

Aplikácia ponúka užívateľovi viaceré možnosti práce s databázou. Môže ju zálohovať, obnoviť zo zálohy alebo importovať databázu starej aplikácie. Všetky tieto funkcie nájde v menu pod položkou Databáza.

Pri zálohovaní databázy sa na systémovom disku v priečinku WinregOS/Backup vytvorí súbor zálohy.

Obnova databázy sa vykonáva z poslednej vytvorenej zálohy databázy, tzn. zo súboru, ktorý bol ako posledný pridaný do priečinku WinregOS/Backup.

## Cloudfarms

Aplikácia umožňuje užívateľovi importovať dáta z aplikácie Cloudfarms a to pomocou funkcie Cloudfarms import, ktorú nájde vo vrchnom menu. Po kliknutí ho aplikácia vyzve k vybratiu súboru, ktorý obsahuje dáta, ktoré chce užívateľ importovať.

## Pridanie farmy

Keď chce užívateľ pridať farmu, ktorú bude môcť v budúcnosti spravovať, môže tak spraviť pomocou funkcie Pridať farmu, ktorú nájde pod položkou Farma vo vrchnom menu aplikácie. Táto funkcia ho vyzve k vybratiu .json súboru ktorý obsahuje informácie o farmách ktoré chce užívateľ pridať..

## Prvotná inicializácia registra

Pri prvotnom pridávaní záznamu na farmu aplikácia vyzve užívateľa k inicializácii počiatočného stavu ošípaných. Užívateľ zadá počet ošípaných a dátum od ktorého od ktorého bude vedený individuálny register ošípaných. Užívateľ má možnosť zadať

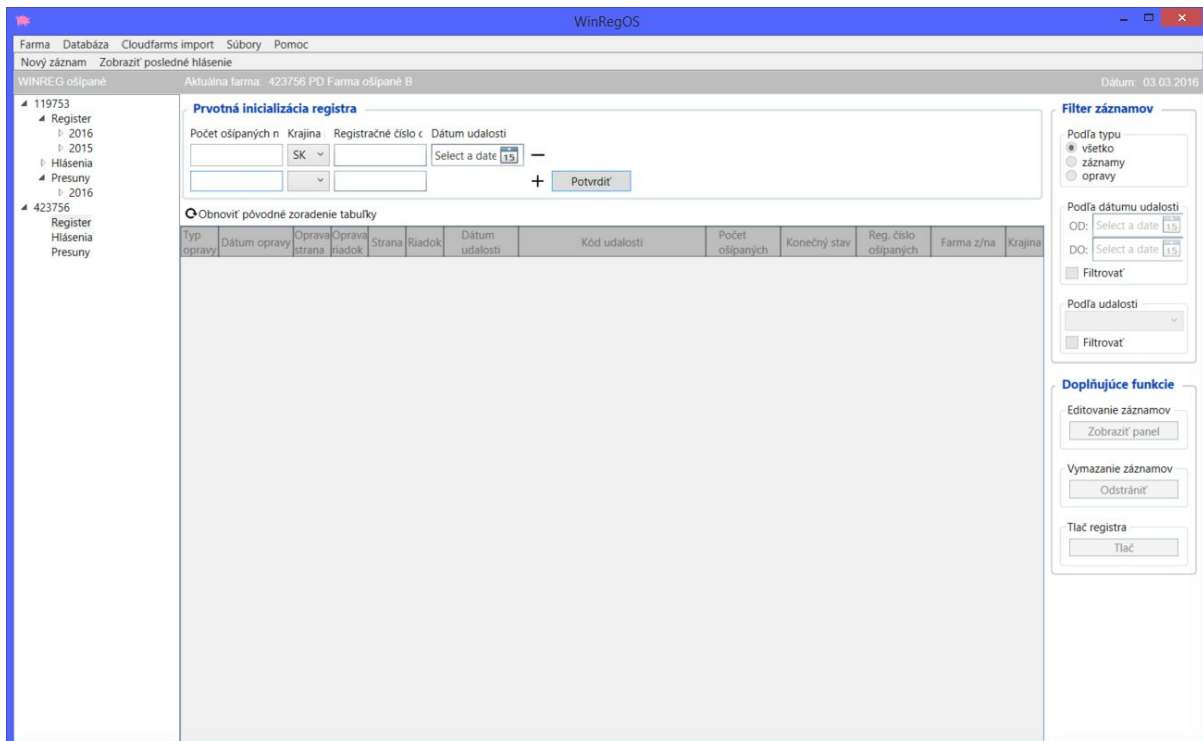

## Pridanie novej farmy

Ak pri pridávaní presunov používateľ použije číslo farmy ktoré sa ešte nenachádza v databáze, aplikácia zobrazí okno, v ktorom užívateľ vyplní názov farmy (poprípade doplňujúce informácie ako meno/priezvisko držiteľa atď.).

